

API 17	Provincia	Milano	MI
	Comune	Trezzo sull'Adda	
Relazione con Sito Natura 2000	ZSC IT2050011 Oasi Le Foppe di Trezzo sull'Adda		
Specie target segnalate ed altre di interesse a cui rivolgere gli interventi	<ul style="list-style-type: none"> · <i>Odonati</i> · <i>Rana latastei / Rana dalmatina</i> · <i>Triturus carnifex</i> · <i>Ardea purpurea</i> · <i>Ixobrychus minutus</i> · <i>Alcedo atthis</i> · <i>Lanius collurio</i> 		
Estratto degli interventi da Piano di Gestione e/o da Misure di Conservazione rivolti ad aree esterne al Sito Natura 2000 (dichiarati o auspicabili in relazione alle esigenze sito-specifiche)	<ul style="list-style-type: none"> · <i>Garantire la presenza di siti adatti per la nidificazione e l'alimentazione di Alcedo atthis nel Sito, nonché gli spostamenti degli individui verso e dal corridoio fluviale dell'Adda.</i> · <i>Creare e/o ripristinare habitat idonei all'insediamento di Lanius collurio.</i> · <i>Preservare dal disturbo antropico gli individui in sosta, passaggio o nidificanti presso la ZSC (per Ardea purpurea e Ixobrychus minutus);</i> · <i>Mantenere/migliorare gli habitat della specie (per Rana latastei, R. dalmatina e Triturus carnifex).</i> 		
Contestualizzazione degli interventi da prevedere	<p>L'API, ricadente all'interno del territorio del Parco regionale dell'Adda Nord, circoscrive l'ambito già definito dal Piano di Gestione del Sito in cui attuare gli interventi di conservazione indicati all'esterno della ZSC, come illustrato negli Schemi direttori seguenti.</p> <p>In sintesi gli interventi previsti sono:</p> <ul style="list-style-type: none"> · la realizzazione di fasce ecotonali lungo i margini esterni nord-occidentali, nord-orientali e settentrionali del Sito; · la realizzazione di una fascia pluristratificata lungo il margine occidentale del complesso insediativo presente a sud-est del Sito; · la realizzazione di strutture lineari a completamento delle esistenti e a collegamento con le unità ecosistemiche isolate; · la ricerca di soluzioni e attuazione di interventi di deframmentazione della SP2 presente a sud del Sito. <p>Note fondamentali per gli interventi:</p> <ul style="list-style-type: none"> · realizzare interventi strettamente connessi alle reali esigenze delle popolazioni locali presenti; · mantenere le unità vegetazionali arboreo e/o arbustive presenti, anche se tali unità risultassero degradate e/o costituite da specie non coerenti con l'orizzonte fitoclimatico del luogo; · in presenza di vegetazione acquatica di interesse naturalistico, evitare l'introduzione di unità arboreo-arbustive ripariali che inducano condizioni di ombreggiamento sulle fitocenosi; · in presenza di unità ecosistemiche funzionali a gruppi/specie faunistiche non specificamente oggetto degli interventi nel presente API, evitarne l'alterazione e/o la sostituzione con nuove unità di progetto. 		

API 17	Provincia	Milano	MI
	Comune	Trezzo sull'Adda	

Schema direttore di intervento (estratto dal PdG della ZSC)

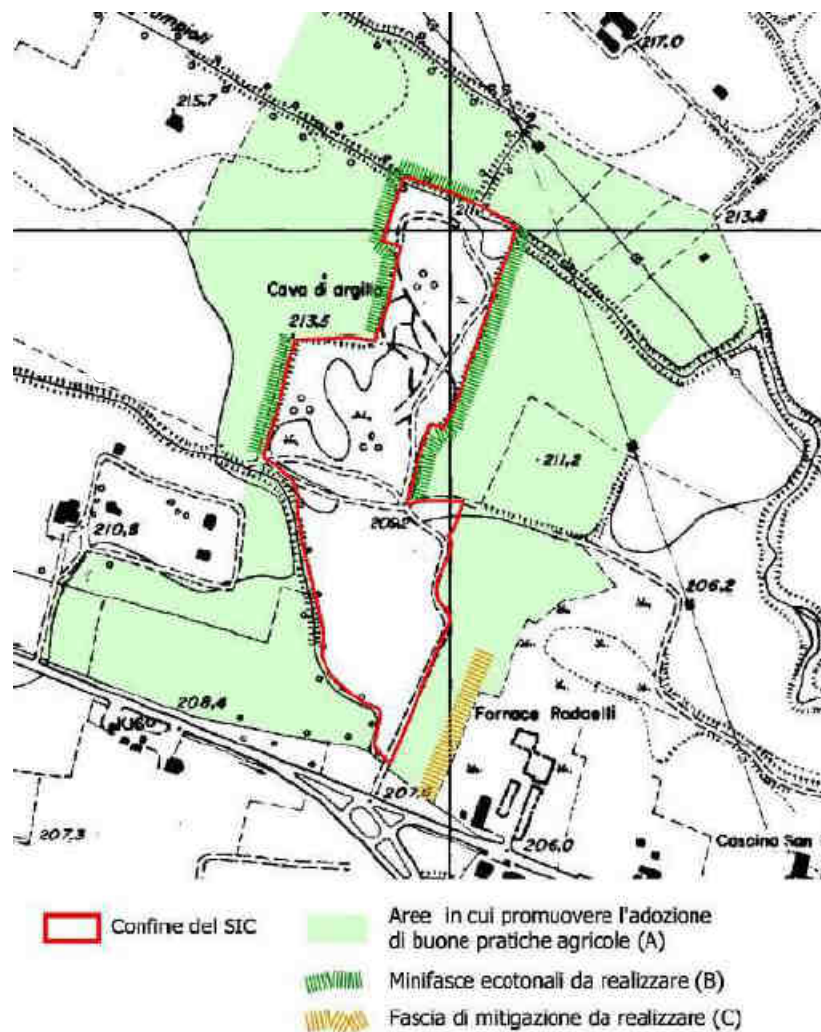

API 17	Provincia	Milano	MI
	Comune	Trezzo sull'Adda	

Schema direttore di intervento (estratto dal PdG della ZSC)

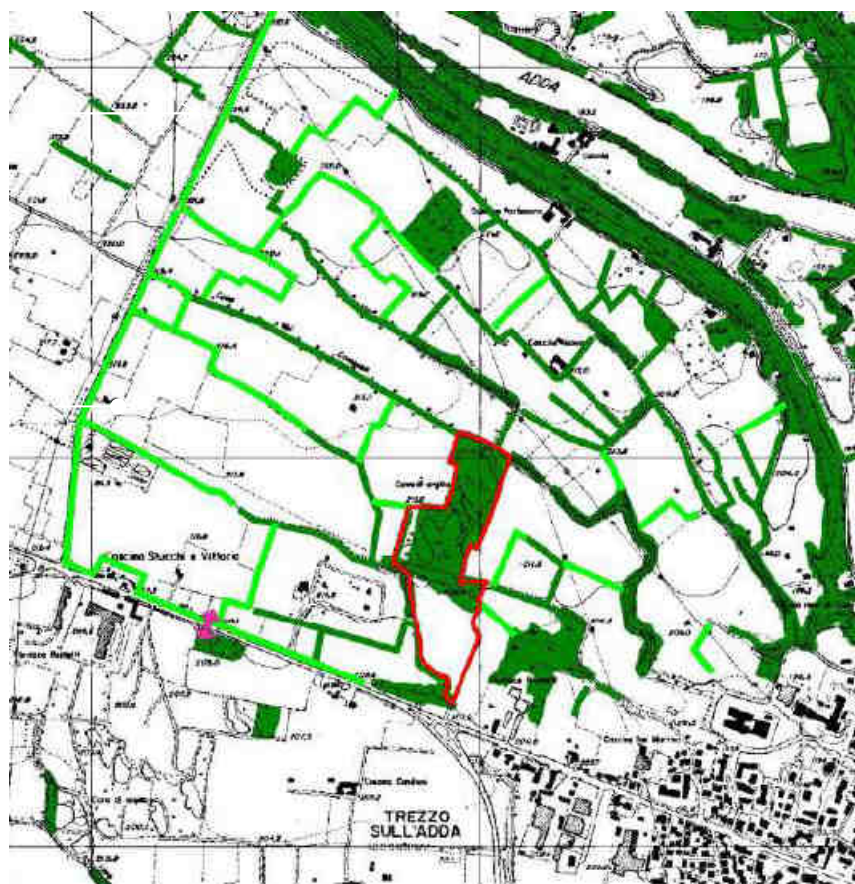

 Confine del SIC

 Sottopasso faunistico

Rete ecologica

 Elementi esistenti
(aree boscate ed elementi fuori
foresta individuati dalla bozza
provvisoria del PIF)

 Elementi da creare