



# I TECNICI FACILITATORI

Partner



Sostenuto da



Con il contributo di



# CHI SONO



4 TECNICI FACILITATORI  
TRASVERSALI



10 TECNICI FACILITATORI  
TERRITORIALI

**Tecnici Trasversali:** tecnici con competenze tecnico-scientifiche specifiche, supportano i Tecnici Territoriali e gli EEGG in funzione della loro specializzazione.

Garantiranno una presenza operativa diretta sul territorio per 5 anni.

**Tecnici Territoriali:** tecnici sul territorio per promuovere e attivare l'utilizzo dei fondi complementari ai fondi LIFE.

- È in corso la predisposizione del bando di selezione.
- Ogni tecnico si attiverà su uno specifico ambito territoriale di riferimento
- Garantiranno una presenza operativa diretta sul territorio per 5 anni

# LA «MISSION»

## UN SUPPORTO AL PROGETTO LIFE E AL TERRITORIO LOMBARDO

- Favorire la CONOSCENZA degli strumenti di finanziamento: Fondi PSR , FSE, FAV , CARIPLO, etc.
- MOVIMENTARE i FONDI COMPLEMENTARI per realizzare le azioni concrete di conservazione di habitat e specie e favorire la connessione ecologica.
- Favorire la capacità di NETWORKING tra gli Enti gestori, Regione Lombardia e gli attori del “sistema” RN2000 con particolare riferimento agli operatori agricoli.
- INTEGRARE le professionalità presenti negli organici degli enti gestori.
- SUPPORTARE lo sviluppo delle azioni di progetto tramite raccolta dati anche presso gli Enti gestori (connessioni ecologiche, flora, Chiroterri, Gambero di fiume).



# IL DIVERSO RUOLO DEI TECNICI

## Tecnici TRASVERSALI

- ✓ Operano con gli Enti gestori RN2000
- ✓ Forniscono schede di supporto specialistico per la redazione di proposte progettuali
- ✓ Promuovono soluzioni progettuali per rispondere a criticità/fabbisogni territoriali e creare reti partenariali
- ✓ Forniscono informazioni sui Bandi attivi (PSR FAV, FSE, CARIPLO, etc)
- ✓ Forniscono consulenza specialistica ai Tecnici Territoriali

## Tecnici TERRITORIALI

- ✓ Operano con gli Enti gestori RN2000
- ✓ Operano nella rete ecologica con altri Enti (Comuni, Province, Enti gestori AAPP), agricoltori e associazioni agricole
- ✓ Supportano nella redazione delle proposte progettuali
- ✓ Promuovono soluzioni progettuali per rispondere a criticità/fabbisogni territoriali e creare reti partenariali
- ✓ Particolare attenzione sulle misure PSR 2014-2020



# I TECNICI TRASVERSALI



**SERGIO CANOBBIO**  
idrobiologo esperto in  
riqualificazioni fluviali e  
risorse idriche



**MATTIA BERTOCCHI**  
economista agronomo



**FABRIZIO ONETO**  
naturalista esperto  
in fauna



**PATRIZIA DIGIOVINAZZO**  
naturalista esperta in  
habitat, flora e  
vegetazione

# Tecnico facilitatore trasversale FAUNISTA

Fabrizio Oneto [oneto.lifegestire2020@gmail.com](mailto:oneto.lifegestire2020@gmail.com)



## Attività (prima fase di progetto) e ruolo:

Attività	Come	Cosa
A1	Supporto agli EEGG per la predisposizione di proposte progettuali e delle domande per l'attivazione dei fondi complementari soprattutto per quanto riguarda gli aspetti faunistici	Redazione 100 schede di supporto alle proposte progettuali
A5	Collaborazione con gli EEGG ed i partner di progetto per la verifica sul territorio degli studi di fattibilità e dei progetti di connessione ecologica	Redazione 30 schede a seguito della verifica studi di fattibilità
A13	Collaborazione per la predisposizione schede di intervento sui Chiroterteri e definizione di una carta delle priorità di intervento	Report con indicazioni tecniche per la redazione di schede di intervento e carta delle aree prioritarie
A15	Collaborazione nelle attività inerenti la conservazione di <i>Austropotamobius pallipes</i>	Report semestrali creando sinergie con gli EEGG per la raccolta delle informazioni tecniche



# Tecnico facilitatore trasversale BOTANICO

Patrizia Digiovinazzo [digiovinazzo.lifegestire2020@gmail.com](mailto:digiovinazzo.lifegestire2020@gmail.com)



## Attività previste (prima fase di progetto):

Attività	Come	Cosa
A1	Supporto agli EEGG per la predisposizione di proposte progettuali e delle domande per l'attivazione dei fondi complementari soprattutto per quanto riguarda gli aspetti di flora e habitat	Redazione 100 schede di supporto alle proposte progettuali, con contributi specifici sulle idonee modalità di ripristino e miglioramento dello stato di conservazione di habitat e specie
A5	Collaborazione con gli EEGG ed i partner di progetto per la verifica sul territorio degli studi di fattibilità e dei progetti di connessione ecologica	Redazione 30 schede a seguito della verifica della validità degli studi di fattibilità e dei progetti che necessitano di essere messi in atto nel breve-medio periodo
A10	Supporto alla redazione del Piano d'Azione per la flora inserita in Direttiva Habitat (II,IV)	Collaborazione con gli EEGG nel reperimento dei dati in loro possesso, anche al fine della redazione delle 27 schede progettuali degli interventi di conservazione della flora

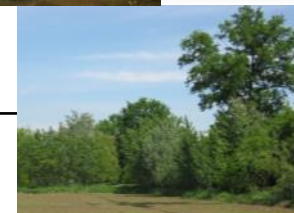

# Tecnico facilitatore trasversale IDROBIOLOGO

Sergio Canobbio [canobbio.lifegestire2020@gmail.com](mailto:canobbio.lifegestire2020@gmail.com)



## Attività (prima fase di progetto) e ruolo:

Attività

Come

Cosa

**A1**

Supporto agli EEGG per la predisposizione di proposte progettuali e delle domande per l'attivazione dei fondi complementari

Redazione 100 schede di supporto per interventi di riqualificazione fluviale e conservazione della biodiversità acquatica

**A5**

Collaborazione con EEGG e partner di progetto per la verifica sul territorio degli studi di fattibilità e dei progetti di connessione ecologica

Redazione 30 schede a seguito della verifica della validità degli studi di fattibilità e dei progetti e valutazione delle priorità

**A13**

Collaborazione per la predisposizione schede di intervento sui Chirotteri e definizione di una carta delle priorità

Indicazioni tecniche per la definizione delle priorità, con riferimento alle aree umide

**A15**

Conservazione di *Austropotamobius pallipes*

Studio dell'idrografia dei siti Natura 2000 coinvolti e valutazione della disponibilità di habitat (20 schede)

**A19**

Definizione di un Deflusso Minimo Vitale idoneo alla conservazione di specie e habitat prioritari

supporto alla definizione delle metodologie di sperimentazione potenzialmente applicabili; incontri con gli EEGG per valutazione problematiche connesse





# Tecnico facilitatore trasversale ECONOMISTA

Mattia Bertocchi [bertocchi.lifegestire2020@gmail.com](mailto:bertocchi.lifegestire2020@gmail.com)



## Attività previste (prima fase di progetto):

Attività	Come	Cosa
A1	Supporto agli EEGG per la predisposizione di proposte progettuali e delle domande per l'attivazione dei fondi complementari, con particolare riferimento al PSR	Redazione 100 schede contenenti valutazione economica e finanziaria dei progetti, sostenibilità economica, ricadute socio economiche e valutazione dei Servizi Ecosistemici. Monitoraggio dei bandi attivi e relativa reportistica
A5	Collaborazione con gli EEGG ed i partner di progetto per la predisposizione ed il supporto di proposte progettuali e delle domande per la partecipazione a bandi	Redazione di 30 schede contenenti valutazione economica e finanziaria dei progetti, loro sostenibilità economica, ricadute socio economiche e valutazione dei Servizi Ecosistemici interessati
A13	Collaborazione per la predisposizione schede di intervento sui Chiroterri e definizione degli iter giuridico amministrativi di intervento	Indicazioni delle proprietà delle aree interessate dalle schede di intervento
A15	Collaborazione alle attività per la conservazione di <i>Austroptamobius pallipes</i>	Indicazioni delle proprietà delle aree interessate dagli interventi

# COSA FACCIAMO NEI PROSSIMI MESI

Invio sondaggio esigenze EEGG  
**ENTRO il 3 FEBBRAIO 2017**

Mattia Bertocchi invierà a tutti gli EEGG il sondaggio



Recepire le esigenze degli EEGG  
**ENTRO il 13 FEBBRAIO 2017**

Il sondaggio compilato dovrà essere inviato:

[bertocchi.lifegestire2020@gmail.com](mailto:bertocchi.lifegestire2020@gmail.com)

In cc:

[bruna.comini@ersaf.lombardia.it](mailto:bruna.comini@ersaf.lombardia.it)

[marzia\\_cont@regione.lombardia.it](mailto:marzia_cont@regione.lombardia.it)



Analisi dei sondaggi e delle eventuali necessità di supporto  
**ENTRO FINE FEBBRAIO 2017**



**Programmazione contatti con gli EEGG e avvio del supporto compatibilmente  
con gli incarichi affidati ai Tecnici Trasversali**